ИЗДАНІЕ ЮРГЕНСОНА.

КЛАССНАЯ БИБЛІОТЕКА.

СОБРАНІЕ

КЛАССИЧЕСКИХЪ И НОВѢЙШИХЪ ПЬЕСЪ

ДЛЯ ФОРТЕПІАНО,

ИЗДАННЫХЪ ПОДЪ РЕДАКЦІЕЮ

Ф. ЧЕРНИ,

Профессора С.-Петербургской Консерваторіи.

№		коп.
1.	РУБИНШТЕЙНА, А. Клубится волною (изъ перс. пѣс.)	40
2.	ШУБЕРТА, Р. Упованіе. Du bist die Ruh.	20
3.	,, „ Утренній привѣтъ. Morgengruss . .	20
4.	BRAMBACH, C. J. Op. 24. Im Balladenton	20
5.	EGGHARD, J. Op. 22. Sérénade italienne	30
6.	MENDELSSOHN. Abschied d. Zugvögel arr. v. Reinecke	30
7.	EGGHARD, J. Op. 41. Méditation d'une jeune fille .	20
8.	JAELL, A. Op. 81. Regrets en quittant la patrie. .	30
9.	МЕНДЕЛЬСОНА. Народная пѣснь (Геллеръ) . . .	20
10.	ШУБЕРТА, Р. Мельникъ и ручей „ . . .	20
11.	BARGIEL, W. Op. 32. Trois morceaux	45
12.	,, ,, Romance sans paroles	15
13.	BENDEL, Fr. Op. 102. № 1. Moment musical . . .	30
14.	BRAMBACH, C. J. Op. 24. № 3. Im humoristischen Ton	30
15.	„ „ „ „ 29. „ 2. Scherzino.	30
16.	„ „ „ „ — „ 3. Cavatine	20
17.	„ „ „ „ 34. „ 2. Sérénade	20
18.	„ „ „ „ — „ 3. Toccata	35
19.	EGGHARD, J. Op. 34. Rosée de perles	20
20.	HELLER, St. Op. 82. № 9. Blumenstück	15
21.	KUHE, C. Op. 36. Rose d'hiver	20
22.	LOESCHHORN, A. Op. 91. № 2. Romance	30
23.	LYSBERG, Ch. Op. 34. La fontaine	30
24.	,, ,, ,, 86. La Rêveuse	30
25.	MAYER, Ch. Op. 134. Romance italienne	20
26.	,, ,, ,, 279. № 1. Mignon.	15
27.	BENDEL, Fr. Op. 102. № 2. Mazurka a la Chopin. .	20
28.	RHEINBERGER, J. Op. 29. № 3. Serenata	30
29.	SCHULHOFF, J. Op. 23. № 1. Chant du berger . .	20
30.	,, ,. Menuet de Mozart	20
31.	SPINDLER, Fr. Op. 43. № 2. Vergissmeinnicht. . .	20
32.	,, ,, ,, 66. ,, 3. Papillon	20
33.	,, ,, ,, 79. ,, 2. Fleurs d'automne . .	20
34.	,, ,, ,, 106. Fleurs et papillons	30
35.	VOSS. Op. 105. № 2. Mélodie de la mendiante . . .	20
36.	WOLLENHAUPT, H. A. Op. 41. Polacca	20
37.	ШУБЕРТА, Ф. Утренняя серенада	15
38.	ШОПЕНА, Ф. Желаніе	30
39.		
40.		

Москва у П. Юргенсона.

Главные склады:

С.-ПЕТЕРБУРГЪ у І. ЮРГЕНСОНА. ВАРШАВА у Г. ЗЕННЕВАЛЬДА.

DEUX MOMENTS MUSICALES

N°2.

NOCTURNE A LA CHOPIN.

Fr. Bendel. Op. 102. N° 2.

Andante quieto,
molto cantando.

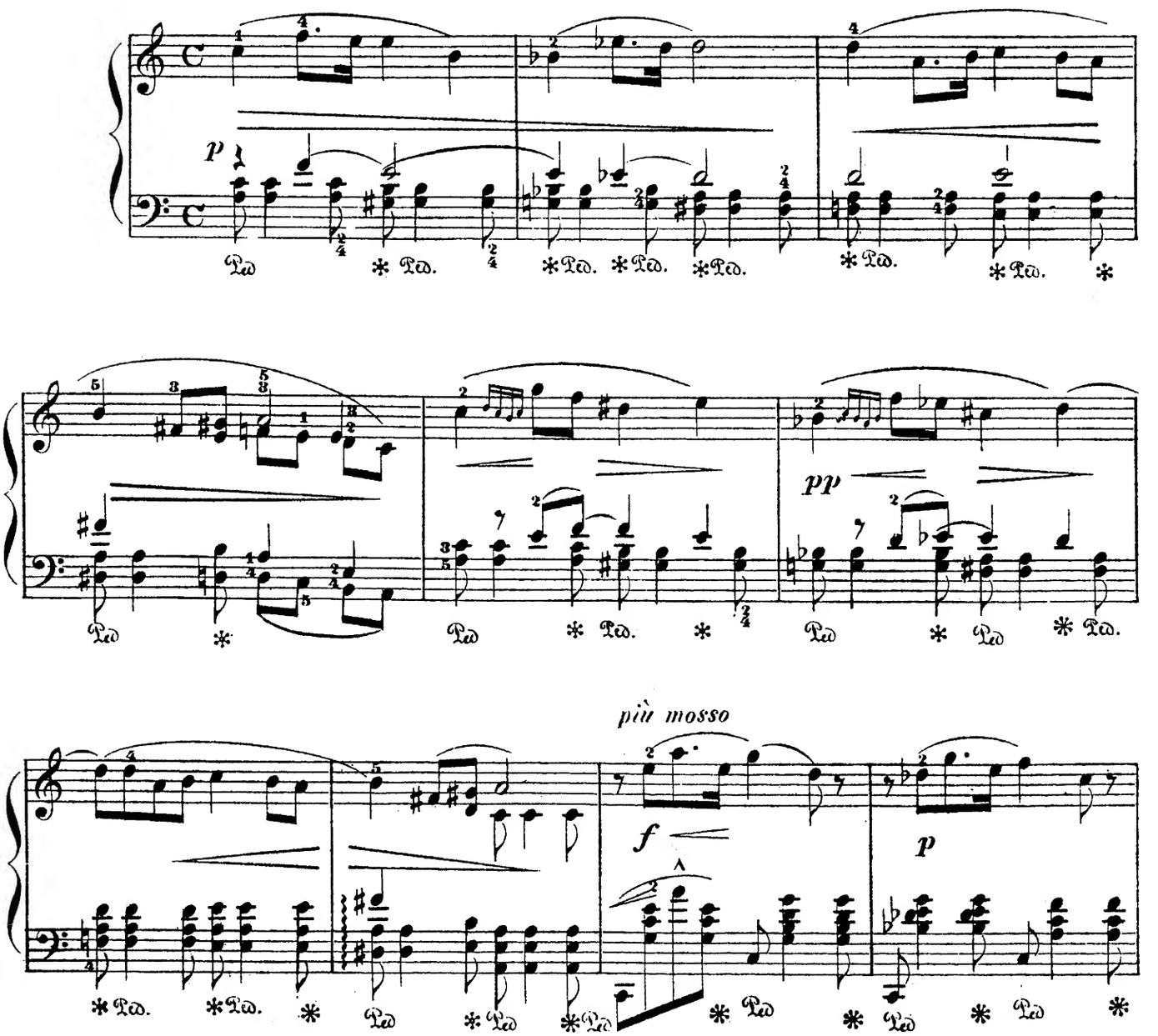

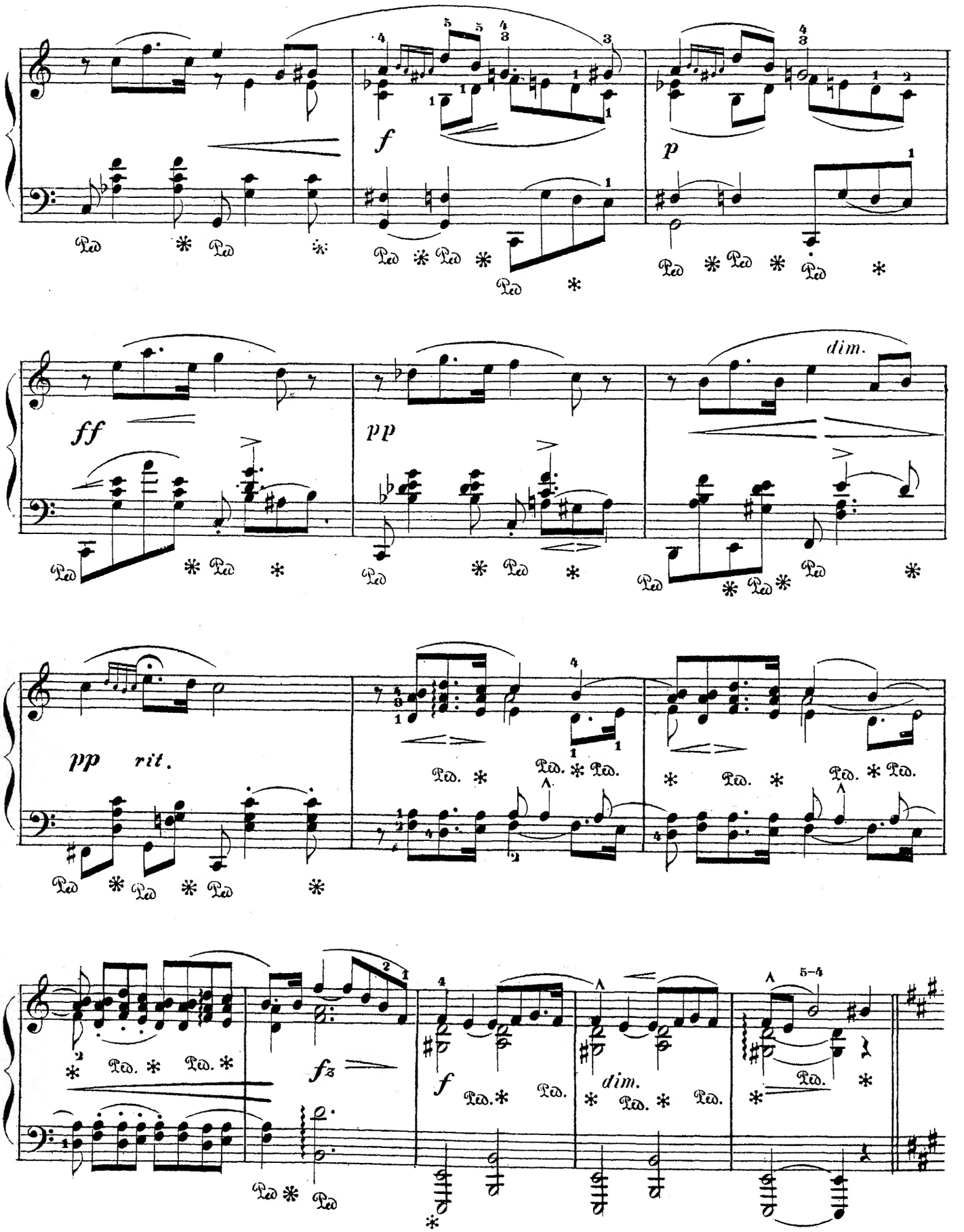
f
p
ff
pp
dim.
pp rit.
fz
f
dim.
5–4

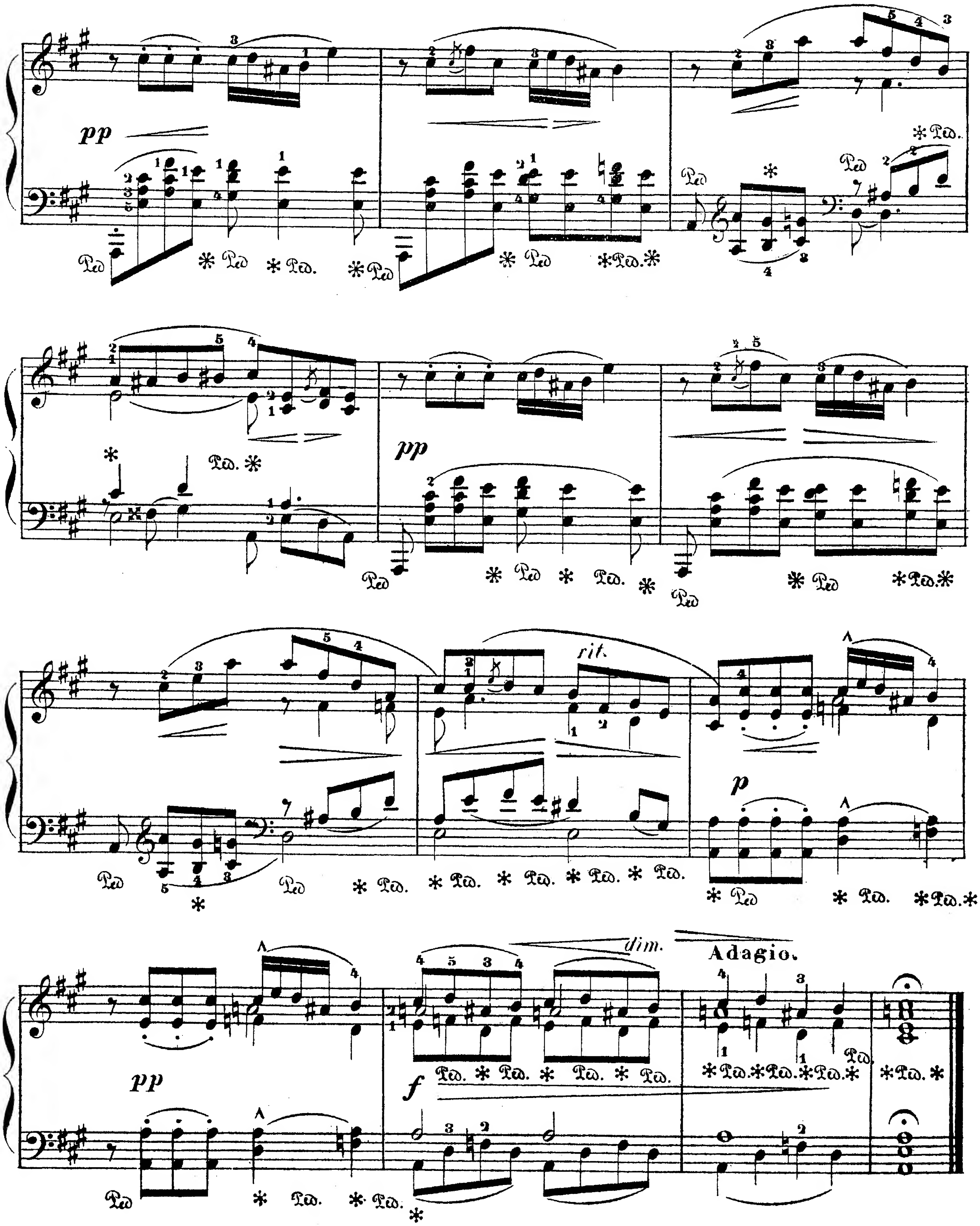
pp
pp
rit.
p
dim.
Adagio.
pp
f